BLOKKENSCHEMA

MUSA

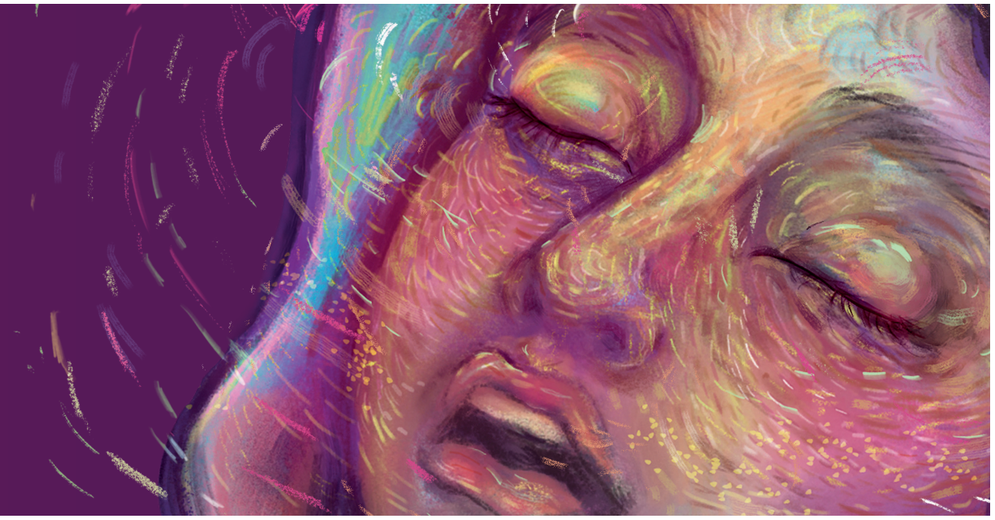

VRIJDAG 18 SEPTEMBER

09.00 | 09.30 | 10.00 | 10.30 | 11.00 | 11.30 | 12.00 | 12.30 | 13.00 | 13.30 | 14.00 | 14.30 | 15.00 | 15.30 | 16.00 | 16.30 | 17.00 | 17.30 | 18.00 | 18.30 | 19.00 | 19.30 | 20.00 | 20.30 | 21.00 | 21.30 | 22.00 | 22.30 | 23.00

- 13.30-22.00 **Expositie Festivalbeelden** TAHV LOUIS DERLON FOYER
- 12.30 - 13.30 **Opening Expositie Festivalbeelden** TAHV LOUIS DERLON FOYER
- 15.30 - 16.30 **Festivalopening** TAHV PAPYRUSZAAL
- 17.30 - 18.30 **Anthony Romaniuk** SINT JANSKERK
- 19.00 - 19.45 **Remy Alexander** TAHV BOVENZAAL
- 19.00 - 19.30 **Clashlab** AINSI
- 20.00 - 21.30 **PhilZuid** TAHV PAPYRUSZAAL
- 20.00 - 21.00 **L'Okapi** BOEKHANDEL DOMINICANEN
- 21.00 - 22.30 **Climax** LUMIÈRE CINEMA
- 22.00 - 23.00 **Colin H. van Eeckhout** GROTE ZAAL MUZIEKGIETERIJ
- 14.00 - 14.30 **Dönci Bánki** TAHV NOOD-UITGANG RECHTS
- 18.00 - 18.30 **Dönci Bánki** TAHV NOOD-UITGANG RECHTS
- 22.00 - 22.30 **Dönci Bánki** TAHV NOOD-UITGANG RECHTS

ZATERDAG 19 SEPTEMBER

09.00 | 09.30 | 10.00 | 10.30 | 11.00 | 11.30 | 12.00 | 12.30 | 13.00 | 13.30 | 14.00 | 14.30 | 15.00 | 15.30 | 16.00 | 16.30 | 17.00 | 17.30 | 18.00 | 18.30 | 19.00 | 19.30 | 20.00 | 20.30 | 21.00 | 21.30 | 22.00 | 22.30 | 23.00

- 10.00-22.00 **Expositie Festivalbeelden** TAHV LOUIS DERLON FOYER
- 11.00 - 12.00 **Michiel van Elk** TAHV BOVENZAAL
- 12.00 - 20.15 | **Terry Wey en Ulfried Staber** SINT-MATTHIAS KERK
- 12.00 - 12.20 12.40 - 13.00 **Zanana** KEIZERZAAL SINT SERVAAS BASILIEK
- 12.30 - 13.00 **Dönci Bánki** TAHV NOOD-UITGANG RECHTS
- 14.00 - 15.00 **Pino De Vittorio & Laboratorio** SINT JANSKERK
- 15.00 - 15.30 **Dönci Bánki** TAHV NOOD-UITGANG RECHTS
- 15.30 - 16.30 **Ensemble 88** LUMIÈRE CINEMA
- 15.30 - 16.00 **Hildur Guðnadóttir** BONNEFANTEN
- 17.00 - 18.05 **Erik Kolind** SINT SERVAAS BASILIEK
- 17.00 - 17.30 **Hildur Guðnadóttir** BONNEFANTEN
- 18.00 - 18.30 **Dönci Bánki** TAHV NOOD-UITGANG RECHTS
- 19.00 - 19.20 19.40 - 20.00 **Zanana** KEIZERZAAL SINT SERVAAS BASILIEK
- 20.00 - 23.00 | **L'Okapi** SINT JANSKERK
- 20.00 - 21.00 **Ruysdael Kwartet** CELLEBROEDERSKAPEL
- 20.00 - 21.35 **Insomnio** TAHV PAPYRUSZAAL
- 20.45 - 22.15 **Extase** LUMIÈRE CINEMA
- 22.00 - 23.00 **Psallentes** SINT SERVAAS BASILIEK
- 22.00 - 22.30 **Dönci Bánki** TAHV NOOD-UITGANG RECHTS

ZONDAG 20 SEPTEMBER

09.00 | 09.30 | 10.00 | 10.30 | 11.00 | 11.30 | 12.00 | 12.30 | 13.00 | 13.30 | 14.00 | 14.30 | 15.00 | 15.30 | 16.00 | 16.30 | 17.00 | 17.30 | 18.00 | 18.30 | 19.00 | 19.30 | 20.00 | 20.30 | 21.00 | 21.30 | 22.00 | 22.30 | 23.00

- 10.00-22.00 **Expositie Festivalbeelden** TAHV LOUIS DERLON FOYER
- 08.45 - 11.00 **Tussen Hemel en Aarde (NPO Klassiek)** LUMIERE CINEMA
- 10.00 - 11.30 **Hoogmis** SINT SERVAAS BASILIEK
- 10.00 - 11.30 **Eredienst** SINT JANSKERK
- 11.00 - 12.30 **Hoogmis** ONZE LIEVE VROUWEBASILIEK
- 11.00 - 11.30 **Dönci Bánki** TAHV NOOD-UITGANG RECHTS
- 12.00 - 13.00 **Sachit Ajmani** AINSI
- 13.30 - 14.30 **Maarten Ornstein, Claron McFadden** KAPEL OPVELD
- 13.30 - 14.00 **Dönci Bánki** TAHV NOOD-UITGANG RECHTS
- 14.00 - 16.15 **The Red Shoes** LUMIÈRE CINEMA
- 15.30 - 16.30 **Pluto Ensemble** KAPEL ZUSTERS ONDER DE BOGEN
- 15.30 - 16.00 **Dönci Bánki** TAHV NOOD-UITGANG RECHTS
- 17.00 - 18.00 **Sepideh Raissadat & ensemble Sepidar** SINT JANSKERK
- 19.00 - 20.00 **ZO! Gospel Choir** TAHV PAPYRUSZAAL

Legenda

- Muziek
- Film
- Theater
- Beeldende kunst
- Verdieping